© www.viba.de

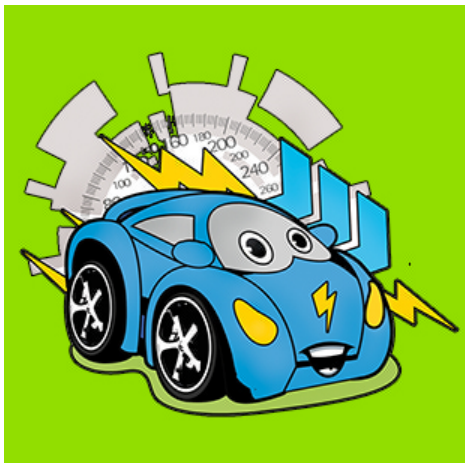

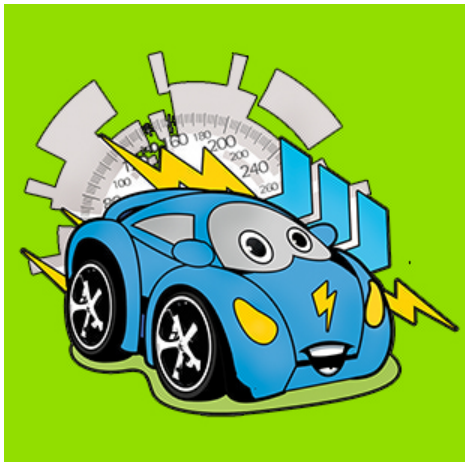

Wer an der Reihe ist, darf nacheinander immer zwei Karten aufdecken. Sind es zwei Bilder, die ein Paar bilden, darf sich der Spieler diese beiden Karten nehmen und nochmals zwei Karten aufdecken. Das geht so lange, bis er zwei Karten aufdeckt, die nicht zusammenpassen.
Diese werden wieder umgedreht und der Nächste ist an der Reihe. – Los gehts!